

# sykasoft.aktuell



Hauszeitung der Syka-Soft GmbH & Co. KG Ausgabe 01/2014

## Ein gutes Neues – Update 15

SEPA und weitere gesetzliche Änderungen werden von sykasoft 15 natürlich unterstützt. Ein Highlight ist sicherlich das Einspielen von Datanorm zu einer frei bestimmbaren Uhrzeit. Und viele weitere Neuerungen zu Ihrem Nutzen sind drin im neuen Stand. Beispielweise die Anbindung an Google Maps: Karte und Route anzeigen. Dazu gibt es neue Add-Ons wie eTeL, Dokumentenverwaltung sowie die Synchronisierung von Terminen mit Google Kalender.

Besuchen Sie uns auf der Messe



SHK Essen  
12.-15. März 2014  
Halle 1 Stand 235



IFH Nürnberg  
8.-11. April 2014  
Halle 7 Stand 7.405

### Seminare

1. Halbjahr 2014  
in Würzburg

Finanzen, Kalkulation  
und Controlling:

23. Januar 2014

Grund-/Aufbauseminar  
(1. Tag) und Kundendienst-Organisation  
(2. Tag):

28. Januar 2014  
29. Januar 2014

18. Februar 2014  
19. Februar 2014

18. März 2014  
19. März 2014

13. Mai 2014  
14. Mai 2014

Sehr geehrte Anwender,

wir wünschen Ihnen ein gutes neues Jahr – und weiterhin viel Erfolg, mit Ihrem sykasoft Programm.

**Wir laden Sie ein zu den Frühjahrmessen 2014**

Auch im Jahr 2014 sind wir wieder bei den Branchenmessen dabei: Heuer findet im März die SHK Essen und im April die IFH in Nürnberg statt. Besuchen Sie uns auf unserem Messestand. Wir würden uns freuen, Sie persönlich begrüßen zu dürfen.

**Stand 15 – SEPA und weitere neue Standards**

Kunden mit Pflegevertrag haben die Jahres-DVD 2014 erhalten. Der Stand 15 enthält die Ent-

wicklungen eines Jahres: Modifikationen aufgrund von Kundenanregungen, gesetzlichen Neuerungen oder neuen Standards. Beispielsweise wurde die Schnittstelle SHK Connect auf die neue Version 2.0 umgestellt, unmerklich für den Anwender mit Softwarepflege.

**Umrechnung Ihrer Konten**

Die SEPA-Umstellung wird vom Programm unterstützt. Über die integrierte Datei der deutschen Bundesbank können IBAN und BIC automatisch für alle Adressen berechnet und in die Felder eingetragen werden.

**Service für Formulardesign**

Wenn Sie bei der Umstellung Ihrer Formulare Hilfe möchten, dann wenden Sie sich an den

Support: der sykasoft Formularservice unterstützt Sie bei der Gestaltung Ihrer Dokumente.

**Dokumentenverwaltung, eTeL und Google Kalender**

Der Stand 15 bietet Ihnen auch nützliche neue Zusatzprogramme wie Dokumentenverwaltung, Anrufverwaltung und – ein neuer Webservice – mobile Termine im Google Kalender. Lesen Sie mehr hier in dieser Zeitung.

Wir bedanken uns bei allen Kunden für ihre konstruktiven Anregungen und für die gute Zusammenarbeit. Wir wünschen Ihnen und Ihren Mitarbeitern ein glückliches neues Jahr 2014.

Karl-Heinz Saam,  
Geschäftsführer



<b>Update sykasoft Version 15</b>		<b>komfortable Umstellung auf SEPA</b>		<b>Datanorm automatisch über Nacht</b>
	<b>Karte und Route mit Google Maps</b>		<b>Nützliche neue Add-Ons</b>	
<b>Neue Dokument Verwaltung</b>		<b>Elektronische Telefonanruf- und Aufgabenverwaltung</b>		<b>Mobile Terminplanung mit Google Kalender</b>

Gesetzliche Änderung

„Gutschrift“ nicht mehr verwenden

Seit 30.06.2013 sollten bloße „Rechnungskorrekturen“ bzw. „Gewährung von Preisnachlässen“ (Gutschriften im kaufmännischen Sinne), nicht mehr als Gutschrift, sondern als „Rechnungskorrektur“, „Stornorechnung“, „Stornobeleg“, „Korrekturbeleg“, „Erstattungsbeleg“ oder „Berichtigung“ bezeichnet werden.

Die Bezeichnung, die statt „Gutschrift“ auf den Belegen gedruckt werden soll, können Sie ändern über *Vorgabewerte > Formularassistent > Projekt-/Regieauftrag > Gutschrift* in den verschiedenen Vorlagen unter *Texte*. Hier kann auch die Bezeichnung „Gutschriftnummer“ geändert werden, zum Beispiel auf „Belegnummer“.

§13b „Steuerschuldnerschaft des Leistungsempfängers“

Die Formulierung, mit der auf die Übertragung der Steuerschuldnerschaft auf den Leistungsempfänger hingewiesen wird, ist künftig verbindlich vorgegeben. Wenn im Text „Steuerschuldnerschaft des Leistungsempfängers“ oder „Reverse-Charge“ nicht vorkommt, wird der Text beim Update geändert auf „Steuerschuldnerschaft des Leistungsempfängers nach § 13b UStG.“

# Datanorm Heinzelmännchen

Datanorm automatisch über Nacht einspielen lassen – das ist jetzt im Stand 15 möglich. Nach Eingabe der gewünschten Uhrzeit und Markieren der Datanorm-Dateien erledigt der Rechner das Einspielen dann alleine.

Das Einspielen der umfangreichen Händlerkataloge blockierte oftmals die Arbeitsabläufe, die Rechner und Ressourcen. – Jetzt können zu einer frei bestimmbaren Uhrzeit Datanormdateien automatisch eingespielt werden, zum Beispiel über Nacht. Einzige Voraussetzung: der Rechner muss eingeschaltet, das sykasoft Programm gestartet sein.

Markieren Sie die einzuspielenden Dateien, auch von mehreren Händlern. Dabei kommt die Abfrage „Es sind noch zum Einspielen markierte Dateien vorhanden“. Hier „Markierung behalten“ anklicken. Unter *Vorgabewerte > Neue*

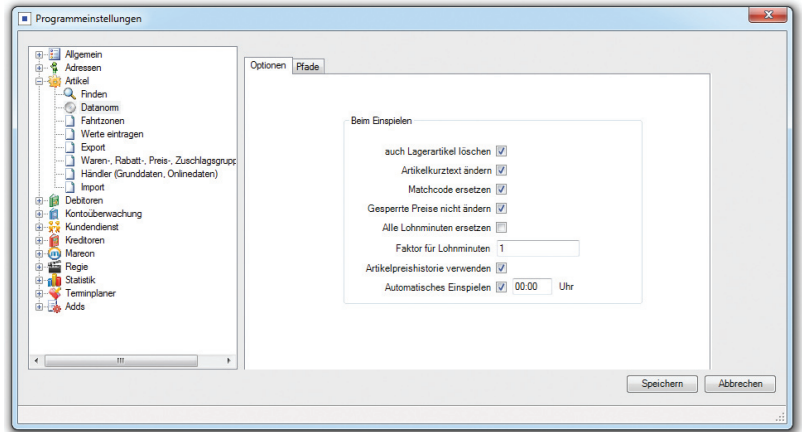

*Programmeinstellungen > Artikel > Datanorm > Optionen > Automatisches Einspielen xx:xx Uhr* anhängen und die Uhrzeit eingeben.

Dann ist der Computer auch nach Feierabend beschäftigt – und liefert am Morgen aktuelle Daten. Jetzt auch mit Protokoll.

# Briefe schreiben ganz einfach

Das sykasoft Briefprogramm ermöglicht das komfortable Schreiben von Briefen, direkt aus dem Programm. Da es mit den vorhandenen Vorlagen der sykasoft Druckengine arbeitet, braucht man sich um das Design der Briefe nicht zu kümmern. Und die Briefe sind immer schnell wieder auffindbar – weil sie zu den Kunden und Vorgängen automatisch archiviert werden.

Einfach einen Brief schreiben, das war mit den komplexen und mächtigen Textverarbeitungsprogrammen manchmal gar nicht so einfach. Das externe Programm musste separat gestartet, ein passender Briefkopf aufgerufen oder neu gebastelt werden. Ein großes Problem war, das externe Dokument später auch wieder aufzufinden.

Das sykasoft Briefprogramm ist **einfach zu bedienen**. Per Rechtsklick lässt es sich zu den Adressen oder Vorgängen wie Regieauftrag direkt aufrufen. Die Adressdaten sind dann schon eingetragen, man muss nur noch den Brieftext formulieren. Dieser lässt sich aus vordefinierten **Textbausteinen** schnell zusammenbauen und wie gewünscht formatieren.

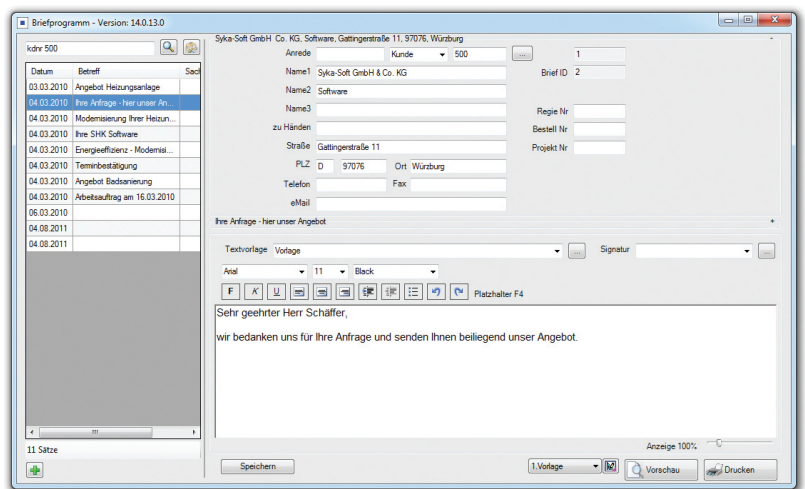

Die Bildschirmbereiche für die Übersicht der gespeicherten Briefe sowie für die Adress- und Betreffdaten können nach Bedarf ein- und ausgeblendet werden.

Briefe sind immer griffbereit zu den Kunden und Vorgängen. Der Brief kann als **PDF Dokument** automatisch archiviert und auch per **E-Mail** versendet werden.

# Neu: Dokumente verwalten

Wer ELO hat braucht sie nicht. Für alle anderen ist die neue Dokumentenverwaltung & Archivierung geeignet. Ein Mini-ELO mit Zusatznutzen: Für mobile Arbeitsaufträge können Dokumente, beispielweise Checklisten, automatisch im Webservice bereitgestellt werden.

Mit Hilfe der sykasoft Dokumentenverwaltung erhalten Sie einen Überblick über Ihre gespeicherten Dokumente. Egal ob diese in Ihrer Projektverwaltung, dem Regieprogramm oder unter einer Kundenadresse abgelegt wurden, der Dokumentenscan findet Ihre Dokumente und liest diese automatisiert in die Verwaltung ein.

Im laufenden Betrieb werden Dokumente automatisch in die

Dokumentenverwaltung gebucht. Um diese Funktion zu aktivieren, müssen Sie in der Dokumentenverwaltung auf *Einstellungen* klicken und die Buchenfunktion aktivieren.

Wichtige Dokumente können Sie mit einer eigenen Bezeichnung, Schlagworten und einer Bewertung versehen. Diese Eigenschaften helfen Ihnen später beim Finden der Dokumente.

Weiterhin legen Sie mit Hilfe der

Dokumentenverwaltung die Standardformulare für den mobilen Arbeitsauftrag fest.

## Dokumente für mobile Aufträge

Sie können automatisiert z.B. eine Checkliste bei jedem neuen Arbeitsauftrag an die mobilen Geräte senden. Diese Dokumente stehen dann im sykasoft Webservice zum Aufrufen für iPad, Notebook und Android zur Verfügung.

## Neue Felder und Platzhalter im Stand 15

{IBAN}, {BIC}, {Mandatsnummer} usw. für Lastschrift {UStdNr} (Eingabefelder unter *Adressen > Konto/Vorgaben*)

{Firma.GläubigerID} Eingabe unter *Vorgabewerte > Neue Programmeinstellungen > Allgemein > Firmendaten*

## Umrechnung der Konten: IBAN/BIC

Unter *Vorgabewerte > Neue Programmeinstellungen > Allgemein > Banken* kann IBAN und BIC für alle angelegten Adressen berechnet und in die Felder eingetragen werden.

## § 14 b (1) Satz 5 UStG – Platzhalter für Aufbewahrungsfrist

Für Schlusstexte wurde der neue Platzhalter `<§14b_Datum>` eingeführt. Dieser gibt den 31.12. des Druckdatums plus 2 Jahre aus.

Der Schlusstext lautet dann z.B.: „Es wird darauf hingewiesen, dass der Leistungsempfänger gemäß § 14 b (1) Satz 5 UStG verpflichtet ist, diese Rechnung zwei Jahre aufzubewahren. Die Aufbewahrungsfrist beginnt mit dem Schluss des Kalenderjahres, in dem die Rechnung ausgestellt worden ist, bis `<§14b_Datum>`“.

# Telefonzettelwirtschaft ade!

eTeL ist eine Software für Telefonanruf- und Aufgabenverwaltung. Sie wurde speziell für die Bedürfnisse von Handwerksbetrieben entwickelt. Für sykasoft-Kunden steht eTeL jetzt als Add-on bereit.

Wie viele Telefon-Notizen brauchen Sie im Büro? – Die Antwort lautet: Keine einzige! Denn mit der eTeL-Software gehören Telefonnotizen und Notizzettel der Vergangenheit an. eTeL macht Schluss mit der „Zettelwirtschaft“ im Büro. eTeL ist einfach in Ihren Büroablauf zu

integrieren, erledigt für Sie die Anrufverwaltung und verwaltet Ihre Aufgaben.

Bis zu 20 Anwender können beliebig viele Telefonnotizen mit nur einer einzigen Software verwalten und überwachen.

eTeL  sykasoft.edition



# Mobile Aufträge und Zeiten

Mobile Arbeitsaufträge laufen nicht nur auf iPad, sondern jetzt auch auf Notebook und Android Tablets. Für die Cloud-Zeiterfassung ist eine Smartphone-Version in Vorbereitung. Mobile Computing mit sykasoft.

Die Arbeitsaufträge werden über den sykasoft Webservice für die mobilen Geräte bereitgestellt. Übermittelt wird über eine verschlüsselte Verbindung. Die Verbindung muss nur beim Senden bestehen; die Anwendungen laufen auch offline.

Auch Arbeitszeiten können zum Auftrag erfasst und dann im Büro automatisch abgerechnet werden.

Eine weitere Möglichkeit ist die neue Zeiterfassung per Cloud. Zeiten können, egal von wo, bequem erfasst werden, z.B. unterwegs auf Notebook oder auf dem heimischen PC.

Im Jahr 2014 werden wir die Cloud-Zeiterfassung auch auf Smartphones zur Verfügung stellen.

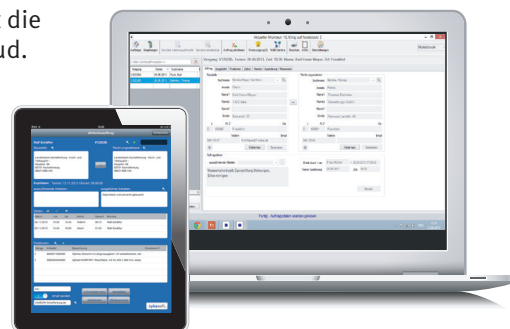

**Formularschriftgröße – Standard Mittel – Groß**

Für alle .NET-Programme können die Bildschirme jetzt in drei verschiedenen Schriftgrößen eingestellt werden, unter *Vorgabewerte > Neue Programmeinstellungen > Allgemein > Design*. Die Schrift im Formular kann hier auch auf fett eingestellt werden.

**Impressum**

Herausgeber:  
Syka-Soft  
GmbH & Co. KG  
Gattingerstraße 11  
97076 Würzburg  
Tel. 0931-29914-0  
Fax 0931-29914-30  
E-Mail:  
info@sykasoft.de  
www.sykasoft.de

Geschäftsführer:  
Adolf Menig  
Karl-Heinz Saam

Amtsgericht Würzburg  
HRA 3885  
Persönlich haftende  
Gesellschafterin  
Syka-Soft Verwaltung  
GmbH  
Amtsgericht Würzburg  
HRB 3010

Warenzeichen sind  
Eigentum der jewei-  
ligen Firmen. Techni-  
sche Änderungen und  
Irrtümer vorbehalten.

Redaktion und Pro-  
gramm-Abbildungen:  
Syka-Soft  
Grafiken © Anatoly  
Maslennikov und  
Arturaliev, Fotolia.com.  
Druck: Popp und Seu-  
bert GmbH Würzburg.  
Auflage: 2000

# Karte und Route anzeigen

**sykasoft 15 hat eine Anbindung zu Google Maps. Zu Adressen und zu den Arbeitsstellen im Terminplaner können Karte und Route angezeigt werden. Aufzurufen über die rechte Maustaste.**

Über einen Rechtsklick auf „Route anzeigen“ kann die Route von der in den Einstellungen hinterlegten Startadresse zur aktuellen Adresse angezeigt werden. Die Startadresse kann über *Vorgabewerte > Neue Programmeinstellungen > Adressen > Vorgaben > Routenplanung Startadresse* festgelegt werden.

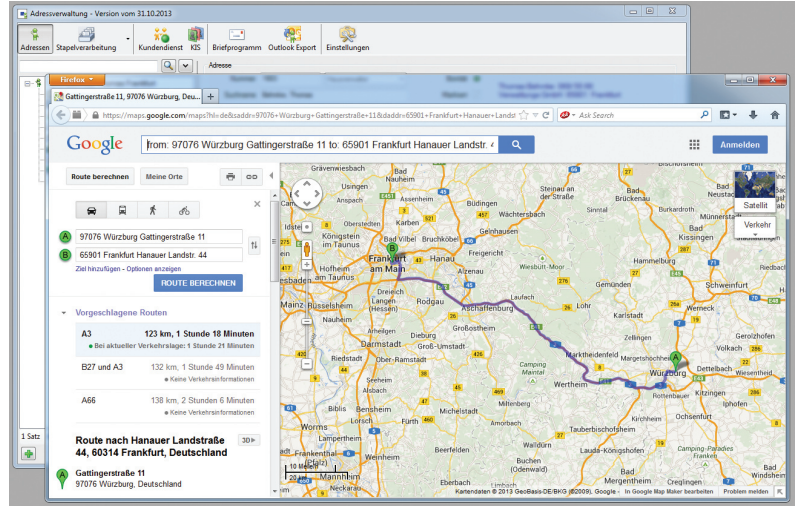

# Termine im Google Kalender

**Terminplanung wird jetzt mobil. Die Termine aus dem sykasoft Termin-/Einsatzplaner können über einen neuen sykasoft Webservice mit dem Google Kalender synchronisiert werden. Dadurch stehen die Kalender für Monteure auch auf mobilen Geräten wie Smartphones, iPads und Android Tablets zur Verfügung.**

Google Kalender ist ein von Google Inc. zur Verfügung gestellter kostenloser Webkalender. Zur Anmeldung bei Google Kalender ist ein Google-Konto erforderlich, das man automatisch mit der Anmeldung bei jedem anderen Google-Service (z. B. Google Mail oder Google Drive) erhält. Alternativ kann man sich mit seiner bestehenden E-Mail-Adresse bei Google anmelden.

Google Kalender bietet Funktionen wie Kalendersharing (Austausch mit anderen Google Kalender-Beutzern), Ereigniseinladungen, Benachrichtigungen, Erinnerungen, Import, Export und Offline-Zugriff.

## Kalender synchronisieren

Der sykasoft Terminplaner kann jetzt mit dem Google Kalender kommunizieren. Es kann eingestellt werden, wie oft der Abgleich erfolgen soll und wer bei gleichzeitiger Änderung von Terminaten Vorrang hat.

## Der Kalender für unterwegs

Über den Google Kalender haben die Monteure unterwegs auch ihre geschäftlichen Termine auf ihren mobilen Geräten übersichtlich parat: auf Smartphones, iPads oder Android Tablets. Zum Beispiel auch auf dem neuen Nexus Android 7 Zoll.

Möchten Sie mehr Infos? Dann rufen Sie uns einfach an.  
Tel. 0931 / 29914-0

